



VÁŠ DOPIS ZN.:
ZE DNE: 14. 04. 2025
NAŠE ZN.: 707/2025/NR-2
VYŘIZUJE: Černá Kateřina
TEL.: 731 613 465, 353 176 314
E-MAIL: katerinacerna@novarole.eu
DATUM: 24. 04. 2025

SPHERE
advokátní kancelář, s. r. o.
Boudníkova 2538/13
180 00 Praha 8

Sdělení k žádosti o poskytnutí informace dle z. č. 106/1999 Sb., o svobodném přístupu k informacím

Vážení,

na Vaši žádost ze dne 14. 4. 2025 o poskytnutí informace dle zákona č. 106/1999 Sb., o svobodném přístupu k informacím, ve věci způsobu výběru dodavatelů energií, identifikace dodavatelů a smluvní vztahy, cenové podmínky a spotřeba, seznam odběrných míst a spotřeba, dobíjecí infrastruktura sděluji:

Způsob výběru dodavatelů:

- Dle indikativní nabídky.
- Souhrnně na všechna odběrná místa.

Identifikace dodavatelů:

- Elektrická energie dodavatel ČEZ Prodej a. s.
- Plyn dodavatel Karlovarská plynárenská s. r. o.
- Smlouva s ČEZ Prodej a. s. uzavřena 9.10.2024 do 31. 12. 2026.
- Smlouva s Karlovarská plynárenská s. r. o. uzavřena 15. 9. 2015, prodlužována dodatky na období dvou let, nyní probíhá uzavření dodatku.

Cenové podmínky a spotřeba:

- Aktuální cena za 1 kWh el. energie Kč 2,950 bez DPH.
- Aktuální cena za 1 kWh zemního plynu Kč 1,495 bez DPH do 31. 12. 2024.

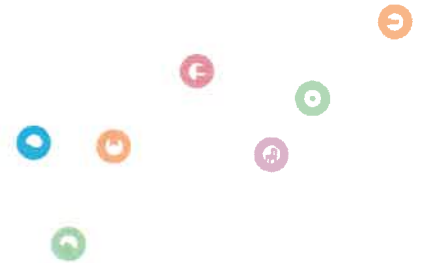

- Ceny jsou fixované na období dvou let, elektrická energie Kč 2,950/kWh, zemní plyn aktuálně probíhá nabídka ceny.
- Roční objem spotřeby plynu činí 120 MWh, elektrické energie 267 799 kWh – z toho VO 148 736 kWh.

Seznam odběrných míst a spotřeba:

- Viz přílohy.

Dobíjecí infrastruktura pro elektrická vozidla:

- Obec nedisponuje v současné době veřejně přístupnými dobíjecími stanicemi pro elektromobily.

Kateřina Černá, DiS.

Tajemnice MěÚ

Přílohy 3x



Město Nová Role - spotřeba elektřiny

Elektřina [kWh]		2024												
ÚČEH	Název objektu	Celkem	Leden	Únor	Březen	Duben	Květen	Červen	Červenec	Srpen	Září	Říjen	Listopad	Prosinec
1.1.1.	ZŠ Nová Role, Školní 232	46 393	5 613	3 713	4 116	3 585	3 340	3 080	1 408	1 686	3 717	4 669	6 052	5 414
1.1.1.A	...1.pavilon + tělocvična	21 342	3 079	1 583	1 917	1 583	1 358	1 217	725	798	1 443	1 780	2 801	3 058
1.1.1.B	...2.pavilon	10 258	1 017	785	812	694	668	554	351	405	919	1 310	1 564	1 179
1.1.1.D	...Školní jídelna	14 793	1 517	1 345	1 387	1 308	1 314	1 309	332	483	1 355	1 579	1 687	1 177
1.2.1.	MŠ Gestička, Rolavská 234, Nová Role	15 948	1 513	1 309	1 300	1 323	1 237	1 152	684	1 052	1 410	1 520	1 510	1 338
1.2.2.	MŠ Šikulka, Mezirolí 67, Nová Role	4 937	515	448	486	450	409	364	341	169	444	470	479	362
2.1.1.	Multifunkční objekt Chodovská 236	41 466	4 455	4 094	4 210	3 230	3 237	3 038	2 578	2 722	2 925	3 539	3 857	3 581
2.1.1.A1	...kulturní dům	7 954	1 183	1 244	1 110	451	338	370	510	470	330	772	627	549
2.1.1.B	...Krhovna	3 199	297	304	287	264	263	249	205	241	293	288	262	245
2.1.1.C	...Lundk	165	18	23	17	11	13	11	11	13	10	12	14	12
2.1.1.D	...MŠÚ	17 833	1 558	1 434	1 414	1 428	1 465	1 509	1 466	1 573	1 453	1 475	1 514	1 546
2.1.1.2	...DPM	4 316	397	409	380	372	410	333	210	198	359	406	519	325
2.1.1.3	...ZUŠ	8 000	1 002	680	1 003	704	749	567	176	228	480	587	920	904
2.1.2.	Zdravotní středisko, Rolavská 237	2 183	225	214	179	178	164	149	133	137	162	204	217	222
2.1.3.A	SDH NR, Chodovská 264	4 051	419	361	432	332	292	0	580	278	306	342	349	360
2.1.3.B	SDH Mezirolí, Mezirolí 64	28	2	6	0	1	2	0	2	2	5	2	4	2
2.1.4.	Krhovna NR, pobočka Mezirolí 49	1 194	107	80	79	84	113	0	172	197	128	89	75	70
2.1.5.	Ostatní drobné odběry energie malého významu	174	0	0	0	0	0	0	0	0	174	0	0	0
2.1.5.A	...kostel sv. Michala	174	0	0	0	0	0	0	0	0	174	0	0	0
2.1.5.B	...ubytovna, Tovární 239	0	0	0	0	0	0	0	0	0	0	0	0	0
2.1.5.E	...budova mdrnice č.p.21	0	0	0	0	0	0	0	0	0	0	0	0	0
2.1.6.	Skládky komunálního odpadu	3 288	657	678	605	377	48	73	80	52	84	144	275	215
2.1.6.VT	...vysoký tarif	2 880	555	573	570	325	35	40	60	34	54	144	275	215
2.1.6.VT	...nízký tarif	408	102	105	35	52	13	33	20	18	30	0	0	0
2.3.0.	Veřejné osvětlení	148 736	16 565	13 542	12 970	10 580	9 171	7 993	8 741	10 322	11 883	14 304	15 595	17 070
K.K.X.		267 799	30 071	24 445	24 377	20 140	18 013	15 849	14 719	16 616	21 238	25 283	28 413	28 634

Příloha

Specifikace odběrných míst, časová a technická specifikace plnění

SMLUVNÍ STRANY:	OBCHODNÍK: ČEZ ESCO, a.s.	ZÁKAZNÍK: Město Nová Role
ČÍSLO SMLOUVY:	1295798025	
DATUM SJEDNÁNÍ	8. 10. 2024	
PŘÍLOHY:		

POŘ. PDS	EAN OM	NÁZEV A ADRESA OM	NAPĚŤOVÁ HLADINA	ZAHÁJENÍ DODÁVKY	UKONČENÍ DODÁVKY
1	859182400894565130	Božičany, 0, Božičany, 362 25	NN	1. 1. 2025	31. 12. 2026
2	859182400894105350	Chodovská, 0, Nová Role, 362 25	NN	1. 1. 2025	31. 12. 2026
3	859182400893985434	Chodovská, 0, Nová Role, 362 25	NN	1. 1. 2025	31. 12. 2026
4	859182400893985441	Chodovská, 116, Nová Role, 362 25	NN	1. 1. 2025	31. 12. 2026
5	859182400894888574	Chodovská, 223, Nová Role, 362 25	NN	1. 1. 2025	31. 12. 2026
6	859182400801005339	Chodovská, 236, Nová Role, 362 25	NN	1. 1. 2025	31. 12. 2026
7	859182400801005223	Chodovská, 236, Nová Role, 362 25	NN	1. 1. 2025	31. 12. 2026
8	859182400894456414	Chodovská, 236, Nová Role, 362 25	NN	1. 1. 2025	31. 12. 2026
9	859182400894325475	Chodovská, 236, Nová Role, 362 25	NN	1. 1. 2025	31. 12. 2026
10	859182400800054864	Chodovská, 236, Nová Role, 362 25	NN	1. 1. 2025	31. 12. 2026
11	859182400894325536	Chodovská, 264, Nová Role, 362 25	NN	1. 1. 2025	31. 12. 2026
12	859182400894223986	Hřbitovní, 21, Nová Role, 362 25	NN	1. 1. 2025	31. 12. 2026

POŘ. PDS	EAN OM	NÁZEV A ADRESA OM	NAPĚŤOVÁ HLADINA	ZAHÁJENÍ DODÁVKY	UKONČENÍ DODÁVKY
13	CEZ-DI	859182400801036197 Jarní, P864/5, Nová Role, 362 25	NN	1. 1. 2025	31. 12. 2026
14	CEZ-DI	859182400800566824 Jimlíkov, 0, Nová Role - Jimlíkov, 362 25	NN	1. 1. 2025	31. 12. 2026
15	CEZ-DI	859182400800298459 Mezirolí, 188, Nová Role - Mezirolí, 362 25	NN	1. 1. 2025	31. 12. 2026
16	CEZ-DI	859182400894325505 Mezirolí, 48, Nová Role - Mezirolí, 362 25	NN	1. 1. 2025	31. 12. 2026
17	CEZ-DI	859182400894325512 Mezirolí, 49, Nová Role - Mezirolí, 362 25	NN	1. 1. 2025	31. 12. 2026
18	CEZ-DI	859182400894174608 Mezirolí, 49, Nová Role - Mezirolí, 362 25	NN	1. 1. 2025	31. 12. 2026
19	CEZ-DI	859182400801079934 Mezirolí, P1013/1, Nová Role - Mezirolí, 362 25	NN	1. 1. 2025	31. 12. 2026
20	CEZ-DI	859182400800629109 Mezirolí, P738/3, Nová Role - Mezirolí, 362 25	NN	1. 1. 2025	31. 12. 2026
21	CEZ-DI	859182400800748718 Mezirolí, parc. 903, Nová Role - Mezirolí, 362 25	NN	1. 1. 2025	31. 12. 2026
22	CEZ-DI	859182400893985519 Na Bouchalce, 159, Nová Role, 362 25	NN	1. 1. 2025	31. 12. 2026
23	CEZ-DI	859182400801219507 Nová Role, 0, Nová Role, 362 25	NN	1. 1. 2025	31. 12. 2026
24	CEZ-DI	859182400801063087 Nová Role, P63/1, Nová Role, 362 25	NN	1. 1. 2025	31. 12. 2026
25	CEZ-DI	859182400801198437 Nová Role, P996/14, Nová Role, 362 25	NN	1. 1. 2025	31. 12. 2026
26	CEZ-DI	859182400894888499 Nádražní, 218, Nová Role, 362 25	NN	1. 1. 2025	31. 12. 2026
27	CEZ-DI	859182400894323532 Nádražní, 254, Nová Role, 362 25	NN	1. 1. 2025	31. 12. 2026
28	CEZ-DI	859182400894323624 Nádražní, 254, Nová Role, 362 25	NN	1. 1. 2025	31. 12. 2026

POŘ. PDS	EAN OM	NÁZEV A ADRESA OM	NAPĚŤOVÁ HLADINA	ZAHÁJENÍ DODÁVKY	UKONČENÍ DODÁVKY
29	CEZ-DI 859182400894878179	Nádražní, 280, Nová Role, 362 25	NN	1. 1. 2025	31. 12. 2026
30	CEZ-DI 859182400893985458	Pod Nádražím, 248, Nová Role, 362 25	NN	1. 1. 2025	31. 12. 2026
31	CEZ-DI 859182400890271400	Polní, 3, Nová Role, 362 25	NN	1. 1. 2025	31. 12. 2026
32	CEZ-DI 859182400893985496	Rolavská, , Nová Role, 362 25	NIN	1. 1. 2025	31. 12. 2026
33	CEZ-DI 859182400894109693	Rolavská, 237, Nová Role, 362 25	NN	1. 1. 2025	31. 12. 2026
34	CEZ-DI 859182400800238455	Svobodova, , Nová Role, 362 25	NN	1. 1. 2025	31. 12. 2026
35	CEZ-DI 859182400894324386	Tovární, 239, Nová Role, 362 25	NN	1. 1. 2025	31. 12. 2026
36	CEZ-DI 859182400894324409	Tovární, 239, Nová Role, 362 25	NN	1. 1. 2025	31. 12. 2026
37	CEZ-DI 859182400895296552	U Plynárny, , Nová Role, 362 25	NN	1. 1. 2025	31. 12. 2026
38	CEZ-DI 859182400895236596	U Plynárny, 307, Nová Role, 362 25	NN	1. 1. 2025	31. 12. 2026
39	CEZ-DI 859182400895321353	U Plynárny, 310, Nová Role, 362 25	NN	1. 1. 2025	31. 12. 2026
40	CEZ-DI 859182400894888536	Školní, 226, Nová Role, 362 25	NN	1. 1. 2025	31. 12. 2026
41	CEZ-DI 859182400894888444	Školní, 69, Nová Role, 362 25	NN	1. 1. 2025	31. 12. 2026