KarlovyVARY°

Magistrát města Karlovy Vary • Moskevská 21, 361 20 Karlovy Vary
ODBOR DOPRAVY

Spis.zn. : 5428/OD/22
Č.j.: 5428/OD/22-2
Karlovy Vary, dne 3.5.2022

ATE, s. r. o.
Wolkerova 2425/14
350 02 Cheb 2

spisový znak: 280.4
skartační znak: S/5

VEŘEJNÁ VYHLÁŠKA – OPATŘENÍ OBECNÉ POVAHY č. 112/2022

Stanovení přechodné úpravy provozu na pozemních komunikacích

Magistrát města Karlovy Vary odbor dopravy jako příslušný správní úřad ve smyslu ustanovení § 77 a § 124 odst. 6 zákona č. 361/2000 Sb., o provozu na pozemních komunikacích a o změnách některých zákonů, ve znění pozdějších předpisů (dále jen zákona 361/2000 Sb.) a v souladu s ustanovením § 171 zákona č. 500/2004 Sb., správní řád, ve znění pozdějších předpisů (dále jen „správní řád")

stanovuje

ve smyslu ustanovení § 77 odst. 5 zákona 361/2000 Sb. právnické osobě: ATE, s. r. o., na základě podané žádosti dne 13.4.2022 po předchozím písemném vyjádření Policie ČR KŘP Karlovarského kraje DI OŘ Karlovy Vary ze dne 25.4.2022 pod č.j. KRPK-32749-2/ČJ-2022-190306,

přechodnou úpravu provozu na na silnici II/222, II/209 a III/2224 v obci Mírová, Nová Role a Božičany,

takto: dle ověřeného situačního plánku, který je nedílnou součástí tohoto stanovení.

Přechodná úprava provozu se stanovuje pro stavbu: „Výstavba PZS v km 5,008 (P260) trati Chodov - Nová Role".

Na dobu: **od nabytí účinnosti tohoto stanovení do 30.6.2022.**

Stanovená úprava provozu je vázána na následující podmínky:

1. Provedení a umístění přenosných svislých dopravních značek, světelných signálů a dopravních zařízení musí být v souladu s vyhláškou č. 294/2015 Sb., kterou se provádějí pravidla provozu na pozemních komunikacích ve znění pozdějších předpisů a splňovat požadavky platných technických norem a zvláštních technických předpisů (TP 66, II. vydání).
2. V případě potřeby, bude provoz řízen náležitě poučenými pracovníky v reflexních vestách a v souladu s ust. § 79 odst. 1, písm.zákona č. 361/2000 Sb.
3. Na určených svislých DZ dle TP 66 (II. vydání) musí být užita výstražná světla.
4. Za snížené viditelnosti musí být úprava osvětlena.
5. Dopravní značení bude osazeno pouze na dobu nezbytně nutnou a to plně v souladu s ustanovením § 78 odst. 3 zákona 361/2000 Sb.
6. Před umístěním dopravních značek přechodné úpravy oznámit tuto skutečnost vlastníkovi nebo správci dotčené pozemní komunikace.

Za dodržení uvedených podmínek a za náležitý stav přechodné úpravy provozu po celou dobu užití dopravních značek odpovídá žadatel: ATE, s. r. o..

Přílohou je situační plánek s dopravním značením opatřený ověřením, který je nedílnou součástí stanovení.

Stanovením přechodné úpravy nejsou dotčena ust. § 24 a § 25 zákona č. 13/1997 Sb., o pozemních komunikacích, ve znění pozdějších předpisů, a ust. § 39 a § 40 vyhlášky č. 104/1997 Sb., kterou se zákon provádí, zejména nenahrazuje povolení omezení obecního užívání uzavírkami a objížďkami a povolení zvláštního užívání silnice ani jiné rozhodnutí, souhlas, stanovisko, vyjádření nebo jiné opatření vyžadované zvláštním předpisem.

Odůvodnění

Dne 13.4.2022 podala právnická osoba ATE, s. r. o., žádost u zdejšího správního úřadu o stanovení přechodné úpravy provozu na silnicích II. a III. třídy. Žádost byla opatřena originálem návrhu přechodné úpravy silničního provozu a vyjádřením Policie České republiky – KŘP Karlovarského kraje, Dopravního inspektorátu ze dne 25.4.2022 pod č.j. KRPK-32749-2/ČJ-2022-190306. Na základě výše uvedených důvodů by přechodná úprava provozu stanovena tak, jak je ve výrokové části uvedeno.

Poučení

Dle § 77 odst. 5 zákona č. 361/2000 Sb. toto opatření obecné povahy nabývá účinnosti pátým dnem po vyvěšení veřejné vyhlášky. Realizaci lze uskutečnit až po tomto termínu.

Toto opatření obecné povahy musí být zveřejněno na úřední desce: Magistrátu města Karlovy Vary, MÚ Nová Role, OÚ Božičany a OÚ Mírová a musí být vyvěšeno na dobu nejméně 15 – ti dnů (15. den je dnem oznámení).

Podle § 173 odst. 2 správního řádu proti opatření obecné povahy nelze podat opravný prostředek. Podle § 174 odst. 2 správního řádu lze soulad opatření obecné povahy s právními předpisy lze posoudit v přezkumném řízení. Usnesení o zahájení přezkumného řízení lze vydat do 1 roku od účinnosti opatření. Účinky rozhodnutí v přezkumném řízení nastávají ode dne jeho právní moci..

Počet listů/stran: 1/2 Počet příloh: 4 x situační plánek opatřený ověřením

Zpracoval:
Bc. M.Schmid, oprávněná úřední osoba

otisk úředního razítka

Mgr. Lenka Kůsováv.r.
vedoucí odboru dopravy

V elektronické podobě je opatření obecné povahy zveřejněno na elektronické vývěsce Magistrátu města Karlovy Vary, na adrese https://mmkv.cz/cs/eud

Obdrží:
Účastníci řízení dle ustanovení § 27 odst. 1 zákona č. 500/2004 Sb.
ATE, s. r. o., IDDS: 4e3nwgp

Účastníci řízení dle ustanovení § 27 odst. 2 zákona č. 500/2004 Sb.
Krajská správa a údržba silnic Karlovarského kraje, příspěvková organizace, IDDS: 2kdkk64

Dotčený orgán státní správy:
Policie České republiky, Krajské ředitelství policie Karlovarského kraje, Dopravní inspektorát, IDDS: upshp5u

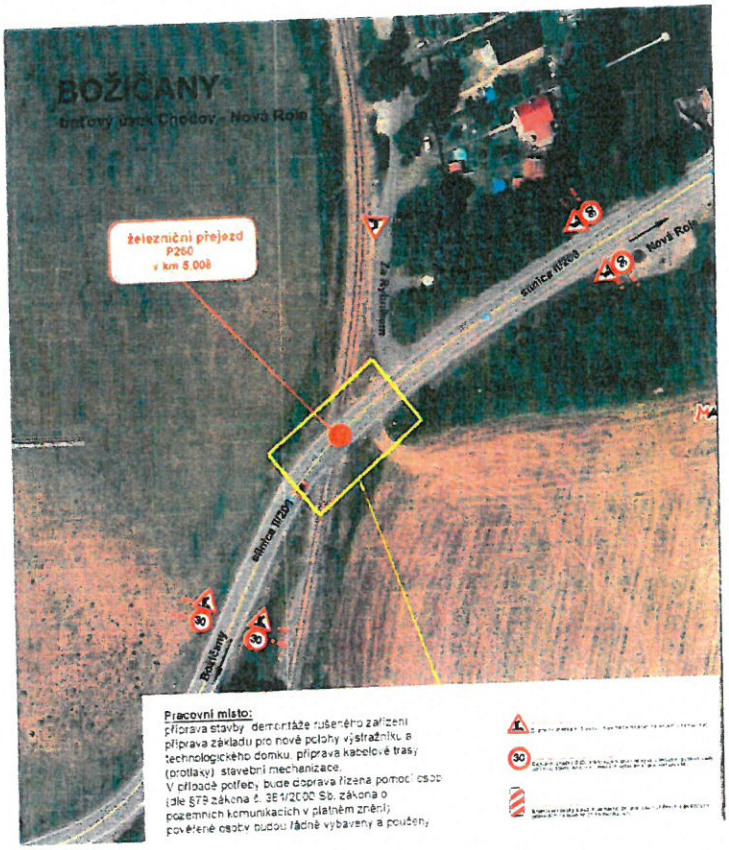

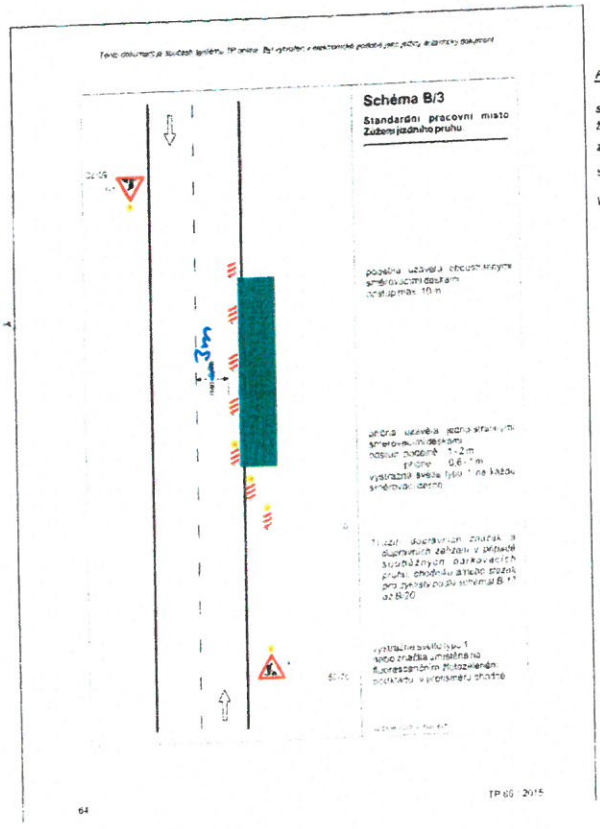

Přechodná úprav

silnice č. II/209 v
železničního přejez

z důvodu

stavby dráhy . Výs

V termínu:

1. etapa

přípravné prá

2 etapa

realizace sta

vyloučena AO

3. etapa

dokončovací

Přechodné dopr

navrženo v situ

Návrh DIO_PDZ

zpracoval ATE s

KRAJSKÉ ŘEDITELSTVÍ POLICIE STŘEDOČESKÉHO KRAJE
199
KARLOVARSKÉHO KRAJE

8/10

pprap. Lukáš Vít
ČOZ: 311 777

3. 05. 2022

Příloha k č.j. 5478/OD/22

2/4

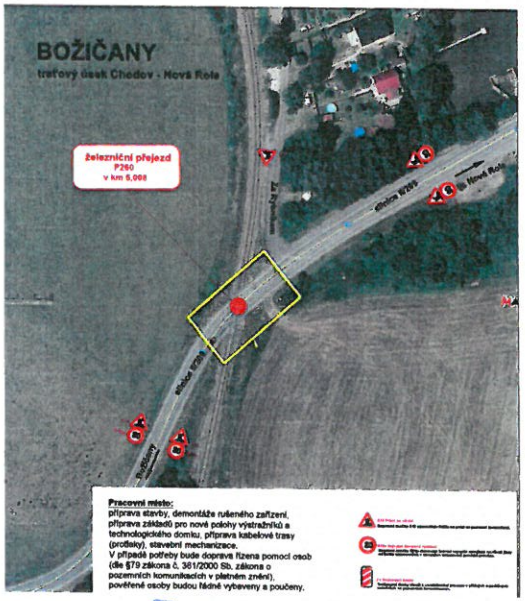

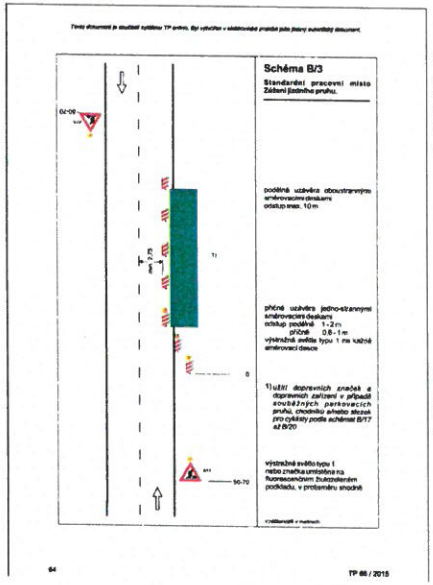

Přechodná úprava provozu na pozemní komunikaci

silnice č. II/209 v obci Božičany *přechodná úprava provozu na silnici II/209 v prostoru železničního přejezdu P260, Božičany*

z důvodu

stavby dráhy „Výstavba PZS v km 5,008 (P260) trati Chodov - Nová Role".

V termínu:

1. ***etapa*** ***od 02.06.2022 do 07.06.2022***

přípravné práce stavby, částečné omezení provozu, pracovní místo

2. ***etapa*** ***od 08.06.2022 do 17.06.2022***

realizace stavebních prací

vyloučena kolej v rámci stavebních prací na přejezdu, úplná uzavírka

3. ***etapa*** ***od 18.06.2022 - 30.06.2022***

dokončovací práce, terénní úpravy, částečné omezení provozu, pracovní místo

Přechodné dopravní značení:

navrženo v souladu s **TP_65 a TP_66**

Návrh DIO_PDZ:

zpracoval ATE, a. s. r. o., Wolkerova 2425/14, 350 02 Cheb

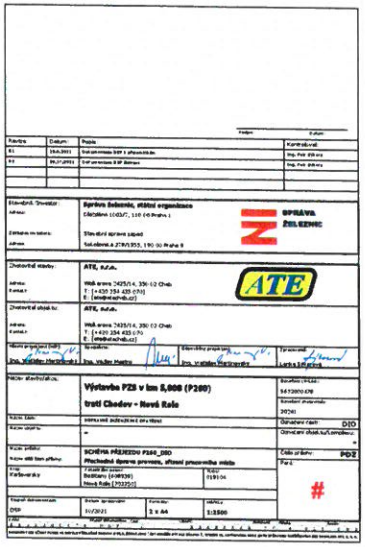

Příloha k č.j. 54/2022/SŽ-SSZ-OPVS
3. 05. 2022

SO 01-10-01 - PZS P260,

Označení přejezdu:	P260
Poloha:	žkm 5,008
Úhel křížení:	38°
Kraj:	Karlovarský
Obec:	Božičany [55
Katastrální území:	Božičany [60
Traťový úsek stavby:	0191 Chodov
Definiční úsek:	04 SEDLECH
Číslo trati dle TTP:	536 Chodov
Číslo trati dle PoD:	125 00 Chod
Místo křížení:	II/209
Kategorie dráhy:	regionální

Uzavírka přejezdu P260, Božičany, silnic

kolejová výluka v traťovém úseku Chodov - náhradní autobusová doprava (NAD), grafic

Termín úplné uzavírky : od 08.06.2022 - 1

Objízdná trasa:

- křižovatka silnic II/209 a III/2224 - dole
- dále po silnici III/2224 přes Jimlíkov sm
- **Mírová**, křižovatka silnic III/2224 a II/22
- **Chodov**, křižovatka silnic II/222 (ul.Kar
- dále po silnici II/209 (ul.Nejdecká) do **E**

Délka trasy 7,7 km; 9 min

LEGENDA:

objízdná trasa

9/10

KRAJSKÉ ŘEDITELSTVÍ POLICIE ČR KARLOVARSKÉHO KRAJE 199

pprap. Lukáš VÍT
ČOZ: 311 777

3. 05. 2022

Příloha k č.j. 5428/00122
MAGISTRÁT MĚSTA KARLOVY VARY

3/1

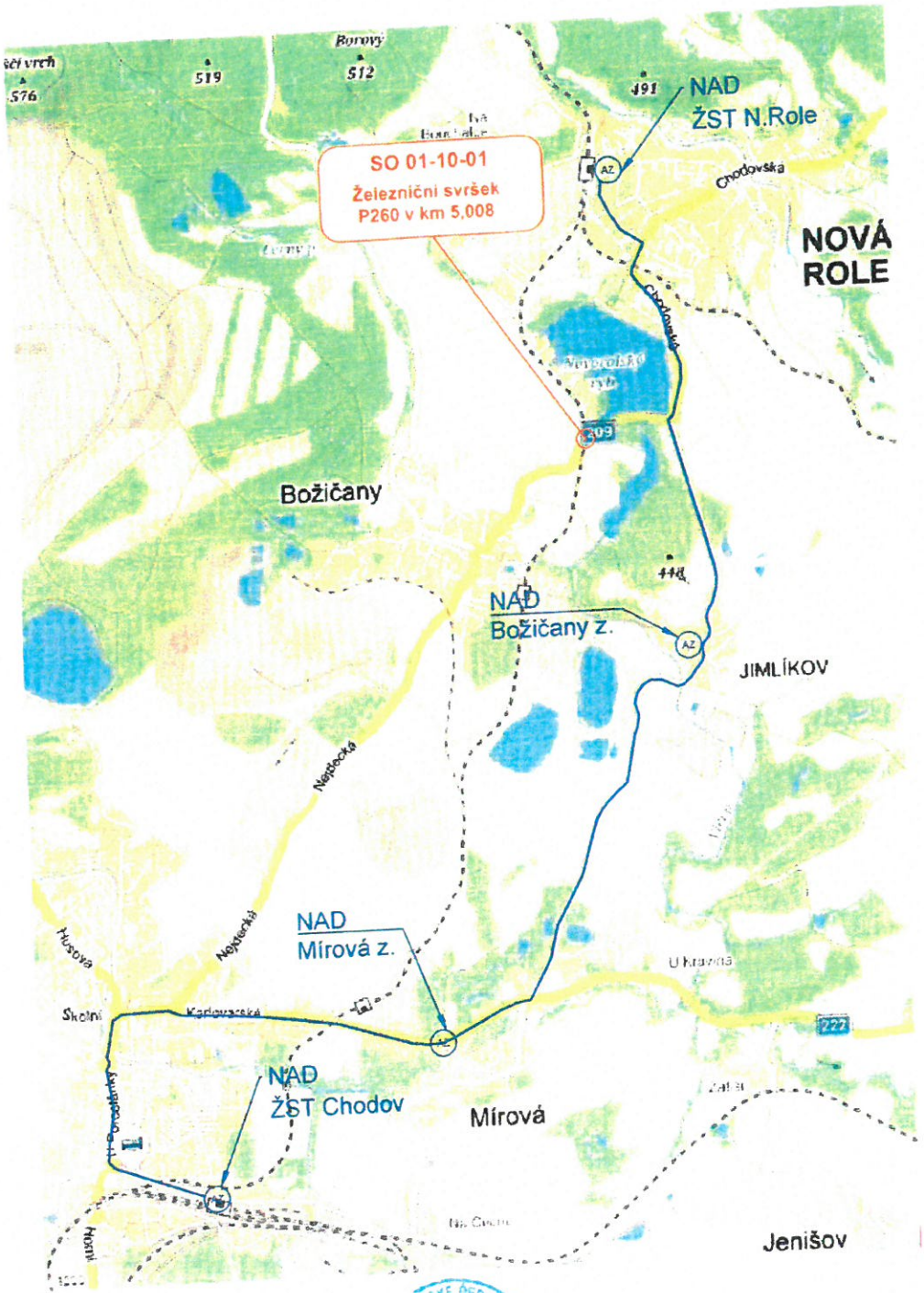

SO 01-10-01 - PZS P260, E

Označení přejezdu:	P260
Poloha:	žkm 5,008
Úhel křížení:	38°
Kraj:	Karlovarský
Obec:	Božičany [5550
Katastrální území:	Božičany [6089
Traťový úsek stavby:	0191 Chodov -
Definiční úsek:	04 SEDLECKÝ
Číslo trati dle TTP:	536 Chodov - N
Číslo trati dle PoD:	125 00 Chodov
Místo křížení:	II/209
Kategorie dráhy:	regionální

Náhradní autobusová doprava

kolejová výluka v traťovém úseku Chodov - Nová Ro

Trasa NAD:

- **ŽST Chodov**, výluková autobusová zastávka (hrdinů - ul. Karlovarská - autobusová zastávka Jimlíkov - silnice III/2224 - sillnice II/209 (ul. Ch zastávka **Nová Role, sídliště**
- **Délka NAD 7,8 km; 11 min**

Zastávky NAD:

- ŽST Chodov (ul. Nádražní)
- autobusová zastávka Mírová
- autobusová zastávka Jimlíkov
- autobusová zastávka "Nová Role sídliště"

LEGENDA:

AZ autobusová zastávl

trasa NAD

KRAJSKÉ ŘEDITELSTVÍ POLICIE
199
KARLOVARSKÉHO

10/10

pprap. Lukáš VÍT
ČOZ: 311 777

3. 05. 2022

Příloha k č.j. 5428/00122
MAGISTRÁT MĚSTA
KARLOVY VARY

4/4